Bundesamt

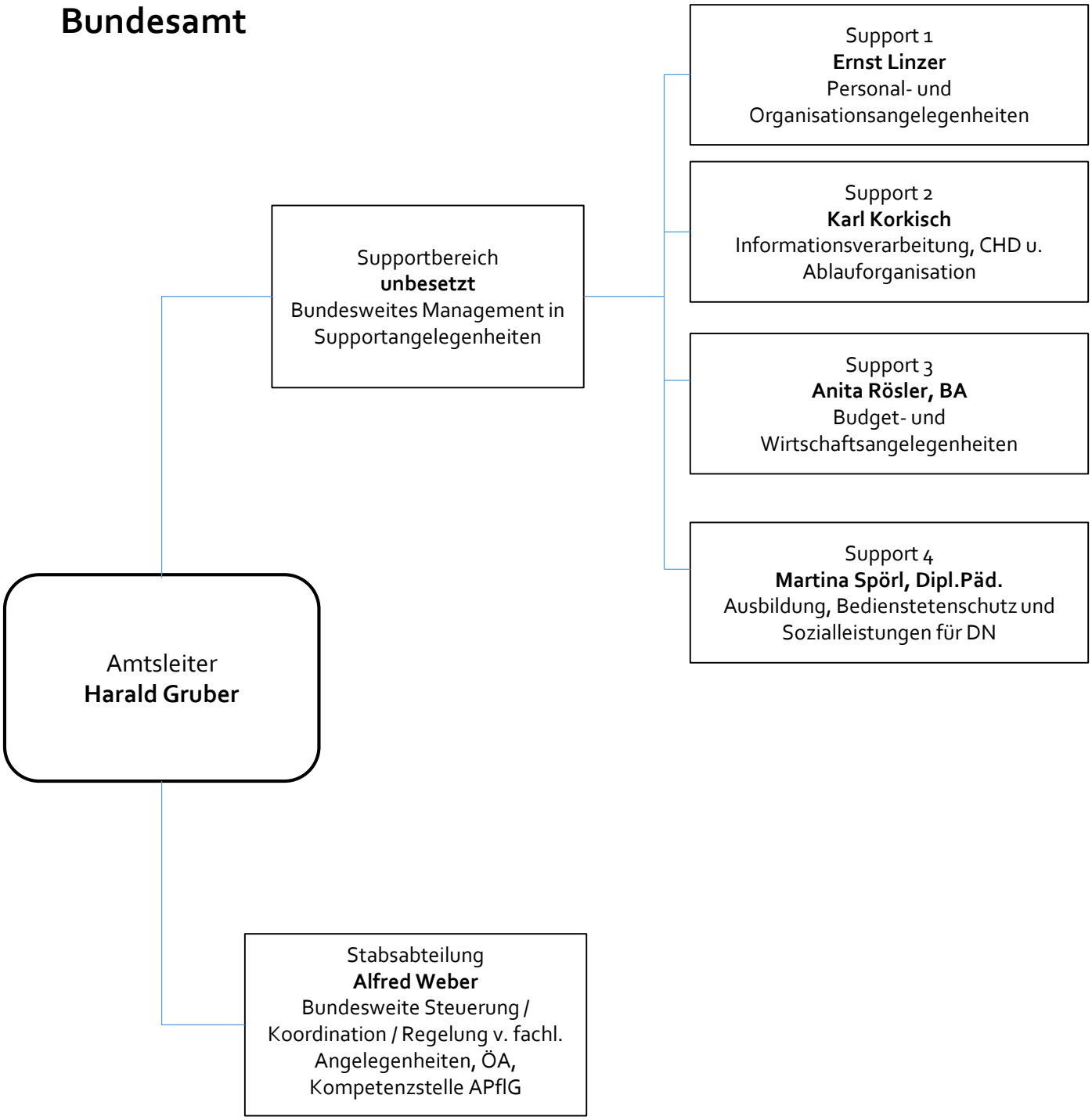
Amtsleiter
Harald Gruber
Supportbereich
unbesetzt
Bundesweites Management in Supportangelegenheiten
Support 1
Ernst Linzer
Personal- und Organisationsangelegenheiten
Support 2
Karl Korkisch
Informationsverarbeitung, CHD u. Ablauforganisation
Support 3
Anita Rösler, BA
Budget- und Wirtschaftsangelegenheiten
Support 4
Martina Spörl, Dipl.Päd.
Ausbildung, Bedienstetenschutz und Sozialleistungen für DN
Stabsabteilung
Alfred Weber
Bundesweite Steuerung / Koordination / Regelung v. fachl. Angelegenheiten, ÖA, Kompetenzstelle APflG